

PROCURAÇÃO

OUTORGANTE: SINDICATO DOS ESTABELECIMENTOS DE SERVIÇOS FUNERÁRIOS DO ESTADO DO RIO GRANDE DO SUL – SESF/RS, inscrito no CNPJ sob o nº 89.948.905/0001-00, com sede na Rua Santana, nº 966, Bairro Santana, CEP: 90040-371, em Porto Alegre/RS, neste ato representado por seu Presidente, Sr. Valdir Gomes Machado.

OUTORGADO: FLÁVIO RENÊ CLAUDY GOMES, advogado inscrito na OAB/RS sob o nº 80.573, com endereço profissional na Av. Venâncio Aires, nº 160 – conj. 201 e 202, Bairro Cidade Baixa, CEP: 90040-190, em Porto Alegre/RS.

PODERES: Para o fim especial de representar o(s) outorgante(s) perante qualquer juízo ou tribunal, ou extrajudicialmente, em que for(em) autor(es), réu(es), oponente(s), assistente(s) ou de qualquer forma participante(s) de procedimentos, quaisquer que sejam, podendo requerer as medidas que forem necessárias, preparatórias, preventivas ou incidentes, variar de ações e intentar outras de novo, usando dos poderes conferidos pela cláusula *ad judicium et extra*, para propor quaisquer ações inclusive rescisórias de sentença, mais os de desistir, transigir, acordar, agravar, apelar, protestar e levantar protestos, penhorar e seqüestrar bens, promover arrestos, prestar cauções, firmar compromissos, fazer composições amigáveis e requerer perante entidades públicas, privadas ou associativas informações, documentos, certidões, enfim, requerer o que preciso for para o fiel desempenho das obrigações decorrentes deste mandato, podendo substabelecê-lo, com ou sem reserva de poderes, no todo ou em parte, em especial para representar o Sindicato outorgante em negociações coletivas, inclusive perante a Superintendência Regional do Trabalho do Rio Grande do Sul – SRTE, bem como tudo que derive destas negociações, como demais audiências, inclusive perante o Ministério Público.

Porto Alegre, 10 de março de 2020.

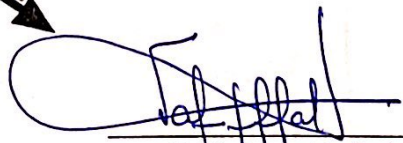
Valdir Gomes Machado
Presidente
SESF/RS

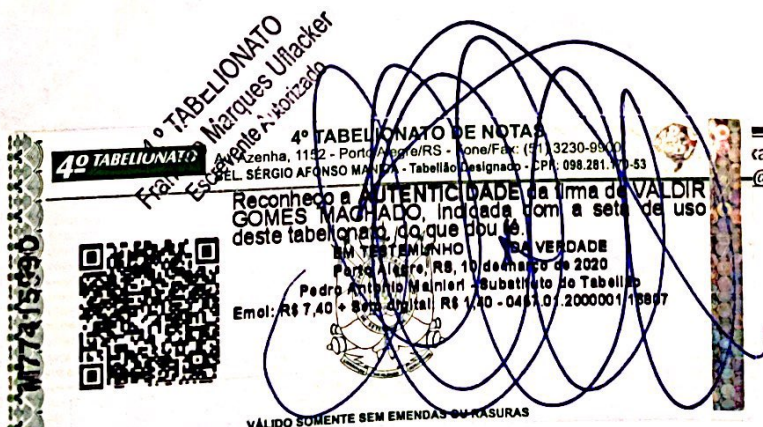

ca - Porto Alegre/RS - CEP 90040-190
@gmail.com